

LÍMITE TÉRMINO MUNICIPAL - Dashed black line

LÍMITE CLASE SUELO O SECTOR

SUELO URBANO

- SUELO URBANO RESIDENCIAL - SUL-R (Blue)
- SUELO URBANO INDUSTRIAL - SUL-I (Purple)
- NHT - NUCLEO HISTÓRICO TRADICIONAL - Light Blue
- SUELO DOTACIONAL - Light Green
- ZONAS VERDES - Green

SUELO URBANIZABLE

- SUELO URBANIZABLE RESIDENCIAL - SURZ (Light Blue)
- SUELO URBANIZABLE INDUSTRIAL - SUZI (Light Purple)
- SUELO URBANIZABLE TERCIARIO - SUZI (Yellow)

SUELO NO URBANIZABLE

- SUELO NO URBANIZABLE COMÚN - SNUC (Brown)
- SNUC ASIMILABLE A AGRÍCOLA - SNUC-A (Light Green)
- SNUC DOTACIONAL - SNUC-D (Light Blue)
- PROTECCIÓN DE CAUCES - SNU-PC (Light Blue)
- PROTECCIÓN AGRÍCOLA - SNU-PA (Pink hatched)
- PROTECCIÓN FORESTAL - SNU-PF (Light Green)
- PROTECCIÓN PAISAJÍSTICA - SNU-PP (Light Green)
- PROTECCIÓN DE INFRAESTRUCTURAS - SNU-PI (Light Green)

RED PRIMARIA

- VIA RIO - Blue line
- VIA PECUARIA Y ZONA DE AFECCIÓN - Blue line
- ZONA DE AFECCIÓN CV-50 Y A-7 - Blue line
- ZONA DE PROTECCIÓN CV-525 Y CV-523 - Blue line
- FERROCARRIL Y ZONA DE DOMINIO PÚBLICO, SERVIDUMBRE Y AFECCIÓN - Blue line
- INFRAESTRUCTURA TRANSPORTES - Blue dashed line
- ACEQUÍAS - Blue line
- Afección al PORN de La Albufera - Blue line
- CARRIL BICI PROYECTADO - Blue dashed line
- GASEODUCTO - Blue dashed line
- PARQUE PÚBLICO URBANO - Green square

PROYECTO MINIMIZACIÓN IMPACTO TERRITORIAL
DT 4. LEY 10/2004 SUELO NO URBANIZABLE - Pink arrow

GARROFERA. ZONA PROPUESTA PARA JE NATURAL MUNICIPAL - Pink circle

CATALOGO BIENES Y ESPACIOS PÚBLICOS

- BIC - Bien de Interés Cultural (Red dot)
- Entorno protección BIC (Red square)
- Zona de afección de Yacimiento Arqueológico (Pink hatched)
- Bienes de protección ambiental (ref. al catálogo) (Green square)
- Entorno protección BRL (Green square)

BIENES DE RELEVANCIA LOCAL

BRL-01	Ermita de San Nic
BRL-02	Ermita de San Jorge
BRL-03	Ermita de San Mateo
BRL-04	Ermita de San Sebastián
BRL-05	Ermita de San Juan
BRL-06	Ermita de San Andrés
BRL-07	Ermita de San Pedro
BRL-08	Ermita de San Pablo
BRL-09	Ermita de San Agustín
BRL-10	Ermita de San Jerónimo
BRL-11	Ermita de San Basilio
BRL-12	Ermita de San Valero
BRL-13	Ermita de San Eusebio
BRL-14	Ermita de San Praxedes
BRL-15	Ermita de San Pío
BRL-16	Ermita de San Apolonia
BRL-17	Ermita de San Antonio
BRL-18	Ermita de San Lázaro
BRL-19	Ermita de San Marcos
BRL-20	Ermita de San Hilario
BRL-21	Ermita de San Vicente
BRL-22	Ermita de San Andrés
BRL-23	Ermita de San Juan
BRL-24	Ermita de San Mateo
BRL-25	Ermita de San Sebastián
BRL-26	Ermita de San Juan
BRL-27	Ermita de San Mateo
BRL-28	Ermita de San Sebastián
BRL-29	Ermita de San Juan
BRL-30	Ermita de San Mateo
BRL-31	Ermita de San Sebastián
BRL-32	Ermita de San Juan
BRL-33	Ermita de San Mateo
BRL-34	Ermita de San Sebastián
BRL-35	Ermita de San Juan
BRL-36	Ermita de San Mateo
BRL-37	Ermita de San Sebastián
BRL-38	Ermita de San Juan
BRL-39	Ermita de San Mateo
BRL-40	Ermita de San Sebastián
BRL-41	Ermita de San Juan
BRL-42	Ermita de San Mateo
BRL-43	Ermita de San Sebastián
BRL-44	Ermita de San Juan
BRL-45	Ermita de San Mateo
BRL-46	Ermita de San Sebastián
BRL-47	Ermita de San Juan
BRL-48	Ermita de San Mateo
BRL-49	Ermita de San Sebastián
BRL-50	Ermita de San Juan
BRL-51	Ermita de San Mateo
BRL-52	Ermita de San Sebastián
BRL-53	Ermita de San Juan
BRL-54	Ermita de San Mateo
BRL-55	Ermita de San Sebastián
BRL-56	Ermita de San Juan
BRL-57	Ermita de San Mateo
BRL-58	Ermita de San Sebastián
BRL-59	Ermita de San Juan
BRL-60	Ermita de San Mateo
BRL-61	Ermita de San Sebastián
BRL-62	Ermita de San Juan
BRL-63	Ermita de San Mateo
BRL-64	Ermita de San Sebastián
BRL-65	Ermita de San Juan
BRL-66	Ermita de San Mateo
BRL-67	Ermita de San Sebastián
BRL-68	Ermita de San Juan
BRL-69	Ermita de San Mateo
BRL-70	Ermita de San Sebastián
BRL-71	Ermita de San Juan
BRL-72	Ermita de San Mateo
BRL-73	Ermita de San Sebastián
BRL-74	Ermita de San Juan
BRL-75	Ermita de San Mateo
BRL-76	Ermita de San Sebastián
BRL-77	Ermita de San Juan
BRL-78	Ermita de San Mateo
BRL-79	Ermita de San Sebastián
BRL-80	Ermita de San Juan
BRL-81	Ermita de San Mateo
BRL-82	Ermita de San Sebastián
BRL-83	Ermita de San Juan
BRL-84	Ermita de San Mateo
BRL-85	Ermita de San Sebastián
BRL-86	Ermita de San Juan
BRL-87	Ermita de San Mateo
BRL-88	Ermita de San Sebastián
BRL-89	Ermita de San Juan
BRL-90	Ermita de San Mateo
BRL-91	Ermita de San Sebastián
BRL-92	Ermita de San Juan
BRL-93	Ermita de San Mateo
BRL-94	Ermita de San Sebastián
BRL-95	Ermita de San Juan
BRL-96	Ermita de San Mateo
BRL-97	Ermita de San Sebastián
BRL-98	Ermita de San Juan
BRL-99	Ermita de San Mateo
BRL-100	Ermita de San Sebastián

BIENES DE PROTECCIÓN PARCIAL

BRL-01	Ermita de San Nic
BRL-02	Ermita de San Jorge
BRL-03	Ermita de San Mateo
BRL-04	Ermita de San Sebastián
BRL-05	Ermita de San Juan
BRL-06	Ermita de San Andrés
BRL-07	Ermita de San Pedro
BRL-08	Ermita de San Pablo
BRL-09	Ermita de San Agustín
BRL-10	Ermita de San Jerónimo
BRL-11	Ermita de San Basilio
BRL-12	Ermita de San Valero
BRL-13	Ermita de San Eusebio
BRL-14	Ermita de San Praxedes
BRL-15	Ermita de San Pío
BRL-16	Ermita de San Apolonia
BRL-17	Ermita de San Antonio
BRL-18	Ermita de San Lázaro
BRL-19	Ermita de San Marcos
BRL-20	Ermita de San Hilario
BRL-21	Ermita de San Vicente
BRL-22	Ermita de San Andrés
BRL-23	Ermita de San Juan
BRL-24	Ermita de San Mateo
BRL-25	Ermita de San Sebastián
BRL-26	Ermita de San Juan
BRL-27	Ermita de San Mateo
BRL-28	Ermita de San Sebastián
BRL-29	Ermita de San Juan
BRL-30	Ermita de San Mateo
BRL-31	Ermita de San Sebastián
BRL-32	Ermita de San Juan
BRL-33	Ermita de San Mateo
BRL-34	Ermita de San Sebastián
BRL-35	Ermita de San Juan
BRL-36	Ermita de San Mateo
BRL-37	Ermita de San Sebastián
BRL-38	Ermita de San Juan
BRL-39	Ermita de San Mateo
BRL-40	Ermita de San Sebastián
BRL-41	Ermita de San Juan
BRL-42	Ermita de San Mateo
BRL-43	Ermita de San Sebastián
BRL-44	Ermita de San Juan
BRL-45	Ermita de San Mateo
BRL-46	Ermita de San Sebastián
BRL-47	Ermita de San Juan
BRL-48	Ermita de San Mateo
BRL-49	Ermita de San Sebastián
BRL-50	Ermita de San Juan
BRL-51	Ermita de San Mateo
BRL-52	Ermita de San Sebastián
BRL-53	Ermita de San Juan
BRL-54	Ermita de San Mateo
BRL-55	Ermita de San Sebastián
BRL-56	Ermita de San Juan
BRL-57	Ermita de San Mateo
BRL-58	Ermita de San Sebastián
BRL-59	Ermita de San Juan
BRL-60	Ermita de San Mateo
BRL-61	Ermita de San Sebastián
BRL-62	Ermita de San Juan
BRL-63	Ermita de San Mateo
BRL-64	Ermita de San Sebastián
BRL-65	Ermita de San Juan
BRL-66	Ermita de San Mateo
BRL-67	Ermita de San Sebastián
BRL-68	Ermita de San Juan
BRL-69	Ermita de San Mateo
BRL-70	Ermita de San Sebastián
BRL-71	Ermita de San Juan
BRL-72	Ermita de San Mateo
BRL-73	Ermita de San Sebastián
BRL-74	Ermita de San Juan
BRL-75	Ermita de San Mateo
BRL-76	Ermita de San Sebastián
BRL-77	Ermita de San Juan
BRL-78	Ermita de San Mateo
BRL-79	Ermita de San Sebastián
BRL-80	Ermita de San Juan
BRL-81	Ermita de San Mateo
BRL-82	Ermita de San Sebastián
BRL-83	Ermita de San Juan
BRL-84	Ermita de San Mateo
BRL-85	Ermita de San Sebastián
BRL-86	Ermita de San Juan
BRL-87	Ermita de San Mateo
BRL-88	Ermita de San Sebastián
BRL-89	Ermita de San Juan
BRL-90	Ermita de San Mateo
BRL-91	Ermita de San Sebastián
BRL-92	Ermita de San Juan
BRL-93	Ermita de San Mateo
BRL-94	Ermita de San Sebastián
BRL-95	Ermita de San Juan
BRL-96	Ermita de San Mateo
BRL-97	Ermita de San Sebastián
BRL-98	Ermita de San Juan
BRL-99	Ermita de San Mateo
BRL-100	Ermita de San Sebastián

AJUNTAMENT DE GUADASSUAR

PLAN GENERAL DE GUADASSUAR

ORDENACIÓN ESTRUCTURAL CALIFICACIÓN DEL SUELO

PLANO: ESCALA: 1/5.000 FECHA: MAYO - 2010 HOJA Nº: 0.2.1

IVA LEYING AUTORES DEL PROYECTO: JOSÉ LUIS BARRIS CABALLEROS ANA TORRES ESTELLÉS

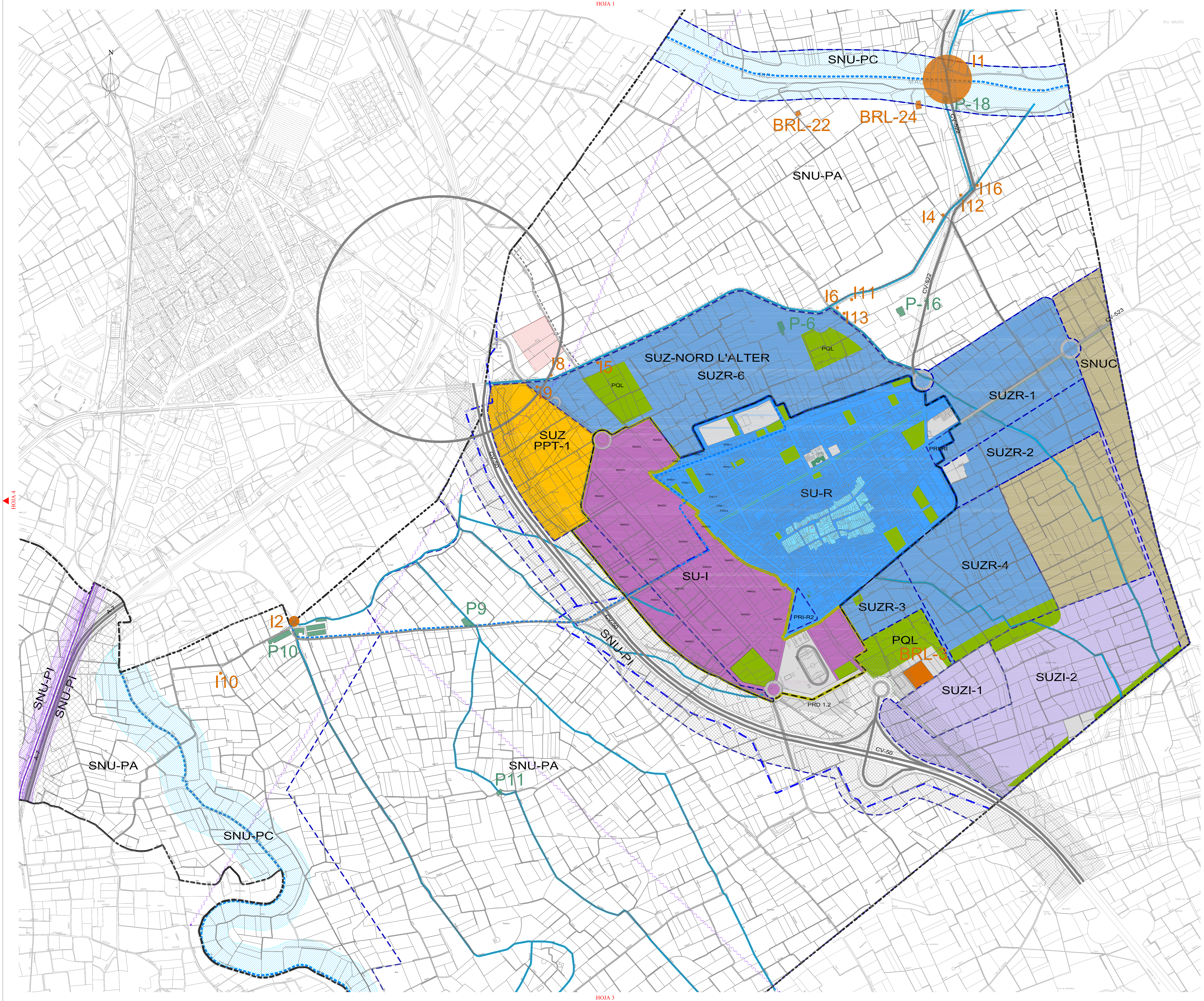

- LÍMITE TÉRMINO MUNICIPAL** - Dashed black line
- LÍMITE CLASE SUELO O SECTOR** - Dashed blue line
- SUELO URBANO**
- SUELO URBANO RESIDENCIAL - SU-R (Blue)
 - SUELO URBANO INDUSTRIAL - SU-I (Purple)
 - NHT - NUCLEO HISTÓRICO TRADICIONAL - Light blue
 - SUELO DOTACIONAL - Grey
 - ZONAS VERDES - Green
- SUELO URBANIZABLE**
- SUELO URBANIZABLE RESIDENCIAL - SURZ (Light blue)
 - SUELO URBANIZABLE INDUSTRIAL - SUZI (Purple)
 - SUELO URBANIZABLE TERCIARIO - SUZT (Yellow)
- SUELO NO URBANIZABLE**
- SUELO NO URBANIZABLE COMÚN - SNUC (Brown)
 - SNUC ASIMILABLE A AGRÍCOLA - SNUC-A (Light blue)
 - SNUC DOTACIONAL - SNUC-D (Light blue)
- PROTECCIÓN DE CAUCES** - SNU-PC (Light blue)
- PROTECCIÓN AGRÍCOLA** - SNU-PA (Light blue)
- PROTECCIÓN FORESTAL** - SNU-PF (Green)
- PROTECCIÓN PAISAJÍSTICA** - SNU-PP (Green)
- PROTECCIÓN DE INFRAESTRUCTURAS** - SNU-PI (Light blue)
- RED PRIMARIA**
- VIARIO - Grey lines
 - VIA PECUARIA Y ZONA DE AFECCIÓN - Green lines
 - ZONA DE AFECCIÓN CV-50 Y A-7 - Grey lines
 - ZONA DE PROTECCIÓN CV-523 Y CV-523 - Grey lines
 - FERROCARRIL Y ZONA DE DOMINIO PÚBLICO, SERVIDUMBRE Y AFECCIÓN - Purple lines
 - INFRAESTRUCTURA - Blue lines
 - TRANSPORTES - Blue lines
 - ACEQUÍAS - Blue lines
 - Afección al PORN de La Albufera - Blue lines
 - CARRIL BICI PROYECTADO - Blue lines
 - GASEODUCTO - Blue lines
 - PARQUE PÚBLICO URBANO - Green
- PROYECTO MINIMIZACIÓN IMPACTO TERRITORIAL** - Red arrow symbol
- GARROFERA ZONA PROPUESTA PARA LA ZONA MUNICIPAL** - Red circle symbol

CATALOGO BIENES Y ESPACIOS PÚBLICOS

- BIC - Bienes de Interés Cultural
- Entorno protección BIC
- Zona de afección de Yacimiento Arqueológico
- Bienes de protección ambiental (ref. al catálogo)
- Entorno protección BRL

BIENES DE PROTECCIÓN PARCIAL

BIENES DE RELEVANCIA LOCAL	BIENES DE PROTECCIÓN PARCIAL
0101 - Iglesia de San Agustín	0101 - Ayuntamiento
0102 - Iglesia de San Mateo	0102 - Casa de la Torre
0103 - Iglesia de San Juan	0103 - Museo Municipal de Guadassuar
0104 - Iglesia de San Andrés	0104 - Museo de la Torre de San Mateo
0105 - Iglesia de San Pedro	0105 - Museo de la Torre de San Juan
0106 - Iglesia de San Pablo	0106 - Museo de la Torre de San Andrés
0107 - Iglesia de San Marcos	0107 - Museo de la Torre de San Pedro
0108 - Iglesia de San Lucas	0108 - Museo de la Torre de San Pablo
0109 - Iglesia de San Mateo	0109 - Museo de la Torre de San Marcos
0110 - Iglesia de San Juan	0110 - Museo de la Torre de San Lucas
0111 - Iglesia de San Pedro	0111 - Museo de la Torre de San Mateo
0112 - Iglesia de San Pablo	0112 - Museo de la Torre de San Juan
0113 - Iglesia de San Marcos	0113 - Museo de la Torre de San Pedro
0114 - Iglesia de San Lucas	0114 - Museo de la Torre de San Pablo
0115 - Iglesia de San Mateo	0115 - Museo de la Torre de San Marcos
0116 - Iglesia de San Juan	0116 - Museo de la Torre de San Lucas
0117 - Iglesia de San Pedro	0117 - Museo de la Torre de San Mateo
0118 - Iglesia de San Pablo	0118 - Museo de la Torre de San Juan
0119 - Iglesia de San Marcos	0119 - Museo de la Torre de San Pedro
0120 - Iglesia de San Lucas	0120 - Museo de la Torre de San Pablo
0121 - Iglesia de San Mateo	0121 - Museo de la Torre de San Marcos
0122 - Iglesia de San Juan	0122 - Museo de la Torre de San Lucas
0123 - Iglesia de San Pedro	0123 - Museo de la Torre de San Mateo
0124 - Iglesia de San Pablo	0124 - Museo de la Torre de San Juan
0125 - Iglesia de San Marcos	0125 - Museo de la Torre de San Pedro
0126 - Iglesia de San Lucas	0126 - Museo de la Torre de San Pablo
0127 - Iglesia de San Mateo	0127 - Museo de la Torre de San Marcos
0128 - Iglesia de San Juan	0128 - Museo de la Torre de San Lucas
0129 - Iglesia de San Pedro	0129 - Museo de la Torre de San Mateo
0130 - Iglesia de San Pablo	0130 - Museo de la Torre de San Juan
0131 - Iglesia de San Marcos	0131 - Museo de la Torre de San Pedro
0132 - Iglesia de San Lucas	0132 - Museo de la Torre de San Pablo
0133 - Iglesia de San Mateo	0133 - Museo de la Torre de San Marcos
0134 - Iglesia de San Juan	0134 - Museo de la Torre de San Lucas
0135 - Iglesia de San Pedro	0135 - Museo de la Torre de San Mateo
0136 - Iglesia de San Pablo	0136 - Museo de la Torre de San Juan
0137 - Iglesia de San Marcos	0137 - Museo de la Torre de San Pedro
0138 - Iglesia de San Lucas	0138 - Museo de la Torre de San Pablo
0139 - Iglesia de San Mateo	0139 - Museo de la Torre de San Marcos
0140 - Iglesia de San Juan	0140 - Museo de la Torre de San Lucas
0141 - Iglesia de San Pedro	0141 - Museo de la Torre de San Mateo
0142 - Iglesia de San Pablo	0142 - Museo de la Torre de San Juan
0143 - Iglesia de San Marcos	0143 - Museo de la Torre de San Pedro
0144 - Iglesia de San Lucas	0144 - Museo de la Torre de San Pablo
0145 - Iglesia de San Mateo	0145 - Museo de la Torre de San Marcos
0146 - Iglesia de San Juan	0146 - Museo de la Torre de San Lucas
0147 - Iglesia de San Pedro	0147 - Museo de la Torre de San Mateo
0148 - Iglesia de San Pablo	0148 - Museo de la Torre de San Juan
0149 - Iglesia de San Marcos	0149 - Museo de la Torre de San Pedro
0150 - Iglesia de San Lucas	0150 - Museo de la Torre de San Pablo

AJUNTAMENT DE GUADASSUAR

PLAN GENERAL DE GUADASSUAR

ORDENACIÓN ESTRUCTURAL
CALIFICACIÓN DEL SUELO

PLANO: ESCALA: 1/5.000 FECHA: MAYO - 2010 HOJA Nº: 0.2.2

IVA LEYING AUTORES DEL PROYECTO: JOSÉ LUIS BARRIS CABALLERAS ANA TORRES ESTELLÉS



- LIMITE TÉRMINO MUNICIPAL
- LIMITE CLASE SUELO O SECTOR
- SUELO URBANO
 - SUELO URBANO RESIDENCIAL (SU-R)
 - SUELO URBANO INDUSTRIAL (SU-I)
 - NHT - NUCLEO HISTÓRICO TRADICIONAL
 - SUELO DOTACIONAL
 - ZONAS VERDES
- SUELO URBANIZABLE
 - SUELO URBANIZABLE RESIDENCIAL (SURZ)
 - SUELO URBANIZABLE INDUSTRIAL (SUZI)
 - SUELO URBANIZABLE TERCIARIO (SUZT)
- SUELO NO URBANIZABLE
 - SUELO NO URBANIZABLE COMÚN (SNUC)
 - SNUC ASIMILABLE A AGRÍCOLA (SNUC-A)
 - SNUC DOTACIONAL (SNUC-D)
 - PROTECCIÓN DE CAUCES (SNU-PC)
 - PROTECCIÓN AGRÍCOLA (SNU-PA)
 - PROTECCIÓN FORESTAL (SNU-PF)
 - PROTECCIÓN PAISAJÍSTICA (SNU-PP)
 - PROTECCIÓN DE INFRAESTRUCTURAS (SNU-PI)
- RED PRIMARIA
 - VIAARIO
 - VIA PECUARIA Y ZONA DE AFECCIÓN
 - ZONA DE AFECCIÓN CV-50 Y A-7
 - ZONA DE PROTECCIÓN CV-525 Y CV-523
 - FERROCARRIL Y ZONA DE DOMINIO PÚBLICO, SERVIDUMBRE Y AFECCIÓN
 - INFRAESTRUCTURA
 - TRANSPORTES
 - ACEQUIAS
 - Afección al PORN de La Albufera
 - CARRIL BICI PROYECTADO
 - GASEODUCTO
 - PARQUE PÚBLICO URBANO
- PROYECTO MINIMIZACIÓN IMPACTO TERRITORIAL DT 4º LEY 10/2004 SUELO NO URBANIZABLE
- GARROFERA. ZONA PROPUESTA PARA JE NATURAL MUNICIPAL

CATALOGO BIENES Y ESPACIOS PÚBLICOS

Bienes de Interés Cultural	Zona de afección de Yacimiento Arqueológico
Entorno protección BIC	Bienes de protección ambiental (ref. al catálogo)
Bienes de relevancia Local	Entorno protección BRL
BIENES DE PROTECCIÓN PARCIAL	

BIC	BIENES DE PROTECCIÓN PARCIAL
BIC-01	BIC-01
BIC-02	BIC-02
BIC-03	BIC-03
BIC-04	BIC-04
BIC-05	BIC-05
BIC-06	BIC-06
BIC-07	BIC-07
BIC-08	BIC-08
BIC-09	BIC-09
BIC-10	BIC-10
BIC-11	BIC-11
BIC-12	BIC-12
BIC-13	BIC-13
BIC-14	BIC-14
BIC-15	BIC-15
BIC-16	BIC-16
BIC-17	BIC-17
BIC-18	BIC-18
BIC-19	BIC-19
BIC-20	BIC-20
BIC-21	BIC-21
BIC-22	BIC-22
BIC-23	BIC-23
BIC-24	BIC-24
BIC-25	BIC-25
BIC-26	BIC-26
BIC-27	BIC-27
BIC-28	BIC-28
BIC-29	BIC-29
BIC-30	BIC-30
BIC-31	BIC-31
BIC-32	BIC-32
BIC-33	BIC-33
BIC-34	BIC-34
BIC-35	BIC-35
BIC-36	BIC-36
BIC-37	BIC-37
BIC-38	BIC-38
BIC-39	BIC-39
BIC-40	BIC-40
BIC-41	BIC-41
BIC-42	BIC-42
BIC-43	BIC-43
BIC-44	BIC-44
BIC-45	BIC-45
BIC-46	BIC-46
BIC-47	BIC-47
BIC-48	BIC-48
BIC-49	BIC-49
BIC-50	BIC-50
BIC-51	BIC-51
BIC-52	BIC-52
BIC-53	BIC-53
BIC-54	BIC-54
BIC-55	BIC-55
BIC-56	BIC-56
BIC-57	BIC-57
BIC-58	BIC-58
BIC-59	BIC-59
BIC-60	BIC-60
BIC-61	BIC-61
BIC-62	BIC-62
BIC-63	BIC-63
BIC-64	BIC-64
BIC-65	BIC-65
BIC-66	BIC-66
BIC-67	BIC-67
BIC-68	BIC-68
BIC-69	BIC-69
BIC-70	BIC-70
BIC-71	BIC-71
BIC-72	BIC-72
BIC-73	BIC-73
BIC-74	BIC-74
BIC-75	BIC-75
BIC-76	BIC-76
BIC-77	BIC-77
BIC-78	BIC-78
BIC-79	BIC-79
BIC-80	BIC-80
BIC-81	BIC-81
BIC-82	BIC-82
BIC-83	BIC-83
BIC-84	BIC-84
BIC-85	BIC-85
BIC-86	BIC-86
BIC-87	BIC-87
BIC-88	BIC-88
BIC-89	BIC-89
BIC-90	BIC-90
BIC-91	BIC-91
BIC-92	BIC-92
BIC-93	BIC-93
BIC-94	BIC-94
BIC-95	BIC-95
BIC-96	BIC-96
BIC-97	BIC-97
BIC-98	BIC-98
BIC-99	BIC-99
BIC-100	BIC-100

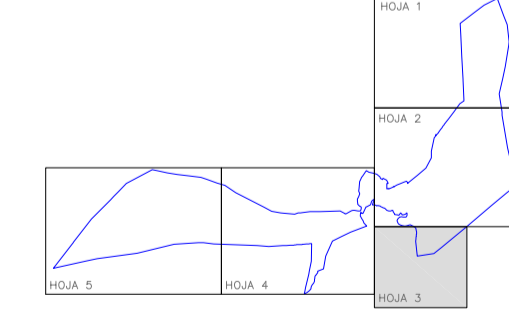



AJUNTAMENT DE GUADASSUAR

PLAN GENERAL DE GUADASSUAR

ORDENACIÓN ESTRUCTURAL CALIFICACIÓN DEL SUELO

PLANO: ESCALA: 1/5.000 FECHA: MAYO - 2010 HOJA Nº: O.2.3



IVA LEYING

AUTORES DEL PROYECTO:

JOSE LUIS BORGES CABREJAS ANA TOMAS ESTELLES



ARQUITECTO ARQUITECTA
Colegiado nº 7.514 Colegiado nº 10.414

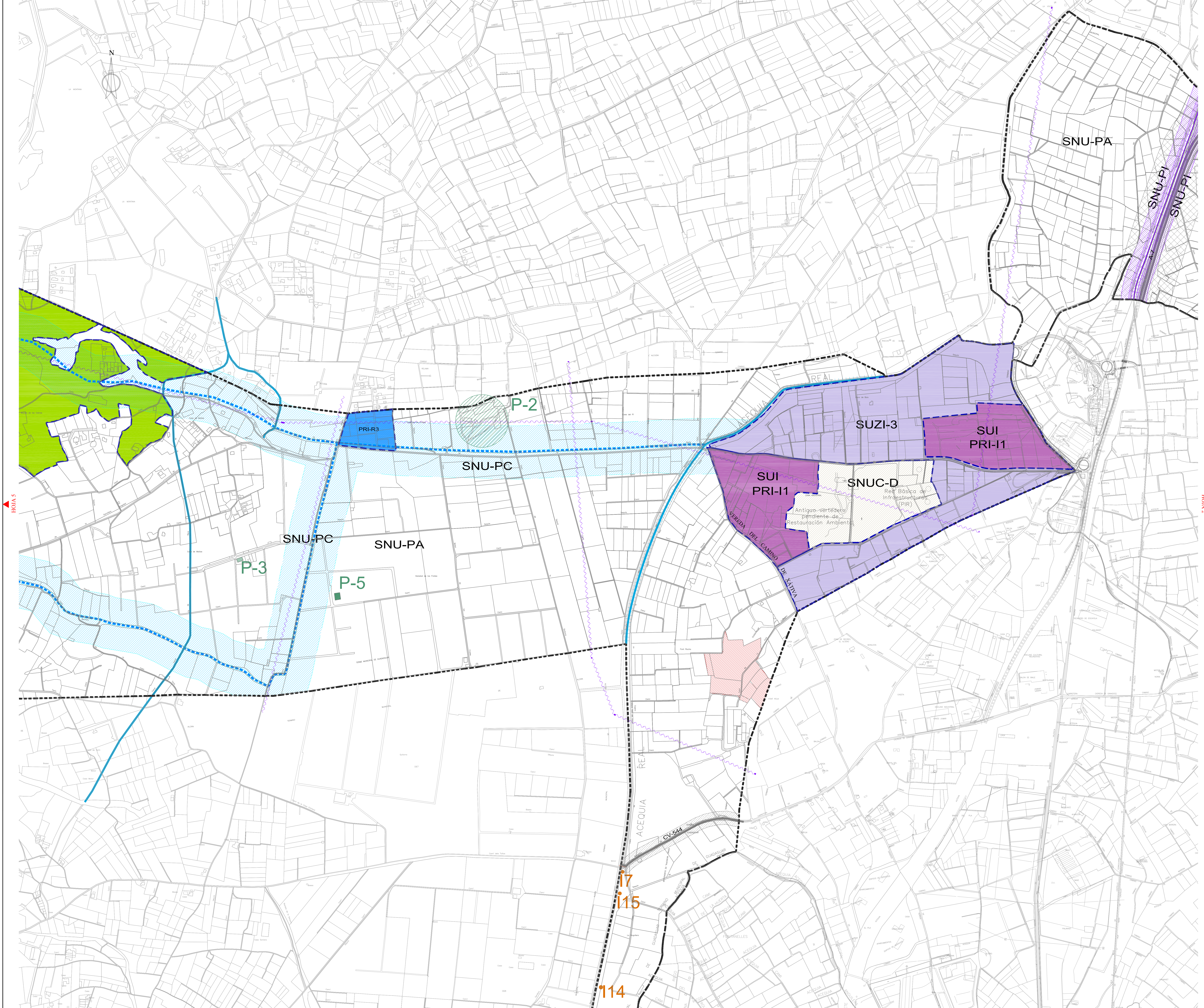

LÍMITE TÉRMINO MUNICIPAL (Dashed line)

LÍMITE CLASE SUELO O SECTOR

SUELO URBANO

- SUELO URBANO RESIDENCIAL (SU-R)
- SUELO URBANO INDUSTRIAL (SUI-I)
- NHT - NUCLEO HISTÓRICO TRADICIONAL
- SUELO DOTACIONAL
- ZONAS VERDES

SUELO URBANIZABLE

- SUELO URBANIZABLE RESIDENCIAL (SUZR)
- SUELO URBANIZABLE INDUSTRIAL (SUZI)
- SUELO URBANIZABLE TERCIARIO (SUZI)

SUELO NO URBANIZABLE

- SUELO NO URBANIZABLE COMÚN (SNUC)
- SNUC ASIMILABLE A AGRÍCOLA (SNUC-A)
- SNUC DOTACIONAL (SNUC-D)

PROTECCIÓN DE CAUCES

- PROTECCIÓN AGRÍCOLA (SNU-PA)
- PROTECCIÓN FORESTAL (SNU-PF)
- PROTECCIÓN PAISAJÍSTICA (SNU-PP)
- PROTECCIÓN DE INFRAESTRUCTURAS (SNU-PI)

RED PRIMARIA

- VIARIO
- VIA PECUARIA Y ZONA DE AFECCIÓN
- ZONA DE AFECCIÓN CV-50 Y A-7
- ZONA DE PROTECCIÓN CV-525 Y CV-523
- FERROCARRIL Y ZONA DE DOMINIO PÚBLICO, SERVIDUMBRE Y AFECCIÓN
- INFRAESTRUCTURA TRANSPORTES
- ACQUÍAS
- ACCIONES AL PORN DE LA ALBUERA
- CARRIL BICI PROYECTADO
- GASEODUCTO
- PARQUE PÚBLICO URBANO (PQU)

PROYECTO MINIMIZACIÓN IMPACTO TERRITORIAL DT 4. LEY 10/2004 SUELO NO URBANIZABLE

GARROFERA. ZONA PROPUESTA PARA EL NATURAL MUNICIPAL

CATALOGO BIENES Y ESPACIOS PÚBLICOS

- BIC: Bienes de Interés Cultural
- Entorno protección BIC
- Zona de afección de Yacimiento Arqueológico
- Bienes de protección ambiental (ref. al catálogo)
- Entorno protección BRL

BIENES DE RELEVANCIA LOCAL

BIC-1	Ermita de San Nicolás
BIC-2	Ermita de San Sebastián
BIC-3	Ermita de San Juan
BIC-4	Ermita de San Antonio
BIC-5	Ermita de San Pedro
BIC-6	Ermita de San Miguel
BIC-7	Ermita de San Andrés
BIC-8	Ermita de San Mateo
BIC-9	Ermita de San Marcos
BIC-10	Ermita de San Basilio
BIC-11	Ermita de San Valero
BIC-12	Ermita de San Adrián
BIC-13	Ermita de San Felipe
BIC-14	Ermita de San Jacobo
BIC-15	Ermita de San Esteban
BIC-16	Ermita de San Agustín
BIC-17	Ermita de San Jerónimo
BIC-18	Ermita de San Primitivo
BIC-19	Ermita de San Vicente
BIC-20	Ermita de San Juan Bautista
BIC-21	Ermita de San Ildefonso
BIC-22	Ermita de San Eloy
BIC-23	Ermita de San Pelayo
BIC-24	Ermita de San Julián
BIC-25	Ermita de San Saturno
BIC-26	Ermita de San Apolonia
BIC-27	Ermita de San Vicente Mártir
BIC-28	Ermita de San Andrés Apóstol
BIC-29	Ermita de San Bartolomé
BIC-30	Ermita de San Mateo Apóstol
BIC-31	Ermita de San Tiberio
BIC-32	Ermita de San Valeriano
BIC-33	Ermita de San Simón
BIC-34	Ermita de San Ildelfonso
BIC-35	Ermita de San Eusebio
BIC-36	Ermita de San Víctor
BIC-37	Ermita de San Andrés
BIC-38	Ermita de San Juan
BIC-39	Ermita de San Pedro
BIC-40	Ermita de San Pablo
BIC-41	Ermita de San Agustín
BIC-42	Ermita de San Jerónimo
BIC-43	Ermita de San Primitivo
BIC-44	Ermita de San Vicente
BIC-45	Ermita de San Juan Bautista
BIC-46	Ermita de San Ildefonso
BIC-47	Ermita de San Eloy
BIC-48	Ermita de San Pelayo
BIC-49	Ermita de San Julián
BIC-50	Ermita de San Saturno
BIC-51	Ermita de San Apolonia
BIC-52	Ermita de San Vicente Mártir
BIC-53	Ermita de San Andrés Apóstol
BIC-54	Ermita de San Bartolomé
BIC-55	Ermita de San Mateo Apóstol
BIC-56	Ermita de San Tiberio
BIC-57	Ermita de San Valeriano
BIC-58	Ermita de San Simón
BIC-59	Ermita de San Ildelfonso
BIC-60	Ermita de San Eusebio
BIC-61	Ermita de San Víctor
BIC-62	Ermita de San Andrés
BIC-63	Ermita de San Juan
BIC-64	Ermita de San Pedro
BIC-65	Ermita de San Pablo
BIC-66	Ermita de San Agustín
BIC-67	Ermita de San Jerónimo
BIC-68	Ermita de San Primitivo
BIC-69	Ermita de San Vicente
BIC-70	Ermita de San Juan Bautista
BIC-71	Ermita de San Ildefonso
BIC-72	Ermita de San Eloy
BIC-73	Ermita de San Pelayo
BIC-74	Ermita de San Julián
BIC-75	Ermita de San Saturno
BIC-76	Ermita de San Apolonia
BIC-77	Ermita de San Vicente Mártir
BIC-78	Ermita de San Andrés Apóstol
BIC-79	Ermita de San Bartolomé
BIC-80	Ermita de San Mateo Apóstol
BIC-81	Ermita de San Tiberio
BIC-82	Ermita de San Valeriano
BIC-83	Ermita de San Simón
BIC-84	Ermita de San Ildelfonso
BIC-85	Ermita de San Eusebio
BIC-86	Ermita de San Víctor
BIC-87	Ermita de San Andrés
BIC-88	Ermita de San Juan
BIC-89	Ermita de San Pedro
BIC-90	Ermita de San Pablo
BIC-91	Ermita de San Agustín
BIC-92	Ermita de San Jerónimo
BIC-93	Ermita de San Primitivo
BIC-94	Ermita de San Vicente
BIC-95	Ermita de San Juan Bautista
BIC-96	Ermita de San Ildefonso
BIC-97	Ermita de San Eloy
BIC-98	Ermita de San Pelayo
BIC-99	Ermita de San Julián
BIC-100	Ermita de San Saturno

BIENES DE PROTECCIÓN PARCIAL

BIP-1	Alameda de San Juan
BIP-2	Alameda de San Pedro
BIP-3	Alameda de San Pablo
BIP-4	Alameda de San Agustín
BIP-5	Alameda de San Jerónimo
BIP-6	Alameda de San Primitivo
BIP-7	Alameda de San Vicente
BIP-8	Alameda de San Juan Bautista
BIP-9	Alameda de San Ildefonso
BIP-10	Alameda de San Eloy
BIP-11	Alameda de San Pelayo
BIP-12	Alameda de San Julián
BIP-13	Alameda de San Saturno
BIP-14	Alameda de San Apolonia
BIP-15	Alameda de San Vicente Mártir
BIP-16	Alameda de San Andrés Apóstol
BIP-17	Alameda de San Bartolomé
BIP-18	Alameda de San Mateo Apóstol
BIP-19	Alameda de San Tiberio
BIP-20	Alameda de San Valeriano
BIP-21	Alameda de San Simón
BIP-22	Alameda de San Ildelfonso
BIP-23	Alameda de San Eusebio
BIP-24	Alameda de San Víctor
BIP-25	Alameda de San Andrés
BIP-26	Alameda de San Juan
BIP-27	Alameda de San Pedro
BIP-28	Alameda de San Pablo
BIP-29	Alameda de San Agustín
BIP-30	Alameda de San Jerónimo
BIP-31	Alameda de San Primitivo
BIP-32	Alameda de San Vicente
BIP-33	Alameda de San Juan Bautista
BIP-34	Alameda de San Ildefonso
BIP-35	Alameda de San Eloy
BIP-36	Alameda de San Pelayo
BIP-37	Alameda de San Julián
BIP-38	Alameda de San Saturno
BIP-39	Alameda de San Apolonia
BIP-40	Alameda de San Vicente Mártir
BIP-41	Alameda de San Andrés Apóstol
BIP-42	Alameda de San Bartolomé
BIP-43	Alameda de San Mateo Apóstol
BIP-44	Alameda de San Tiberio
BIP-45	Alameda de San Valeriano
BIP-46	Alameda de San Simón
BIP-47	Alameda de San Ildelfonso
BIP-48	Alameda de San Eusebio
BIP-49	Alameda de San Víctor
BIP-50	Alameda de San Andrés

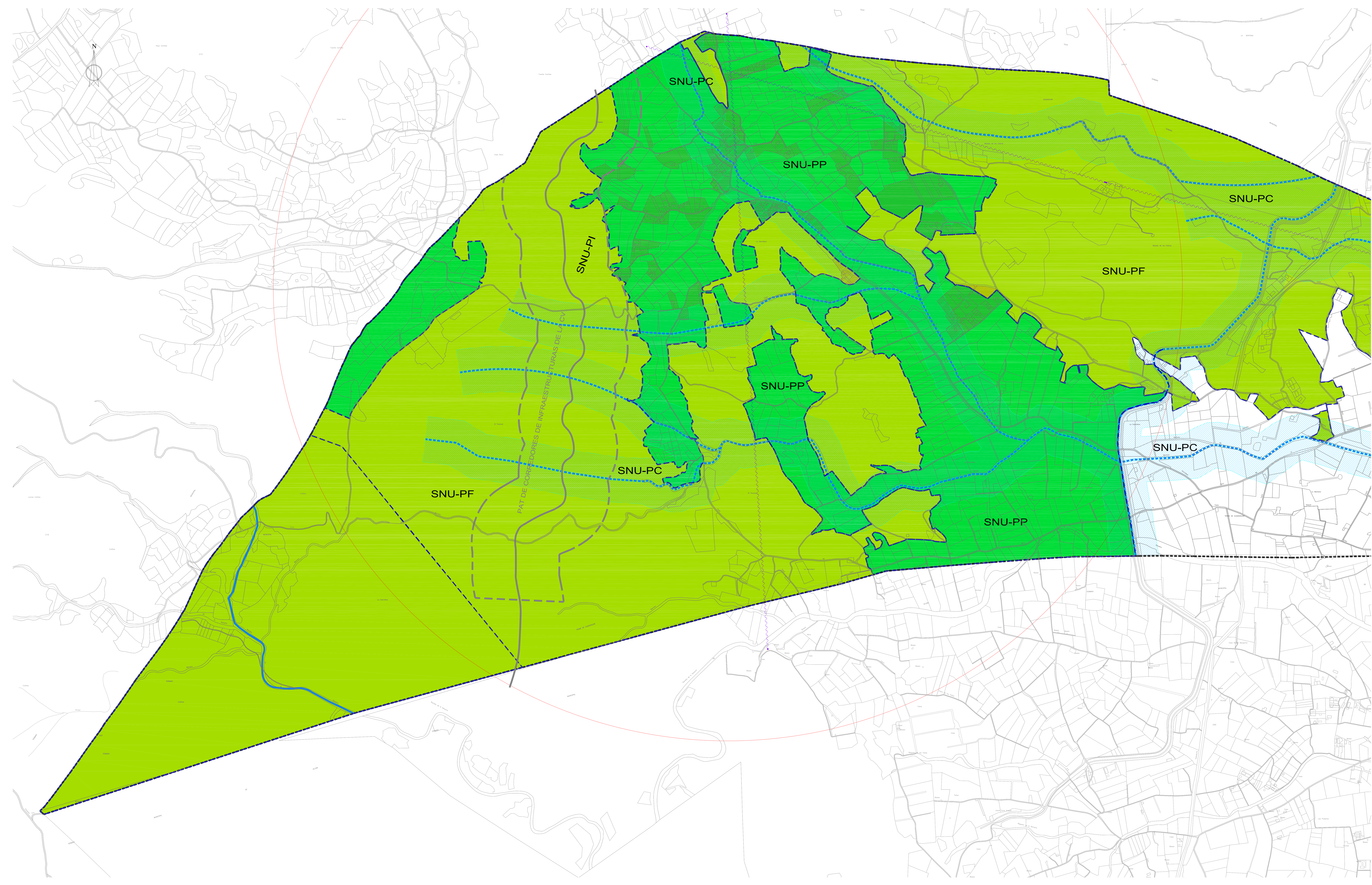

LÍMITE TÉRMINO MUNICIPAL	---
LÍMITE CLASE SUELO O SECTOR	---
SUELO URBANO	
SUELO URBANO RESIDENCIAL	SUR
SUELO URBANO INDUSTRIAL	SUI
NIET - NUCLEO HISTÓRICO TRADICIONAL	
SUELO DOTACIONAL	
ZONAS VERDES	
SUELO URBANIZABLE	
SUELO URBANIZABLE RESIDENCIAL	SURZ
SUELO URBANIZABLE INDUSTRIAL	SUIZ
SUELO URBANIZABLE TERCIARIO	SUIZT
SUELO NO URBANIZABLE	
SUELO NO URBANIZABLE COMÚN	SNUC
SNUC ASIMILABLE A AGRÍCOLA	SNUCA
SNUC DOTACIONAL	SNUC-D
PROTECCIÓN DE CAUCES	SNU-PC
PROTECCIÓN AGRÍCOLA	SNU-PA
SNU PA - Yacimiento Arqueológico	
PROTECCIÓN FORESTAL	SNU-PF
PROTECCIÓN PAYSAJÍSTICA	SNU-PP
PROTECCIÓN DE INFRAESTRUCTURAS	SNU-PI
RED PRIMARIA	
VIARIO	
VIA PECUARIA Y ZONA DE AFECCIÓN	
ZONA DE AFECCIÓN CV-50 Y A-7	
ZONA DE PROTECCIÓN CV-425 Y CV-523	
FERROCARRIL Y ZONA DE DOMINIO PÚBLICO, SERVIDUMBRE Y AFECCIÓN	
INFRAESTRUCTURA	
TRANSPORTES	
ACEQUIAS	
Afección al PORN de La Albufera	
CARRIL BICI PROTECTADO	
GASEODUCTO	
PARQUE PÚBLICO URBANO	POL
PROYECTO MINIMIZACIÓN IMPACTO TERRITORIAL DT F LEY 10/2004 SUELO NO URBANIZABLE	
GARROFERA. ZONA PROPUESTA PARA EL NATURAL MUNICIPAL	
CATALOGO BIENES Y ESPACIOS PÚBLICOS	
BIC	Bienes de Interés Cultural
Entorno protección BIC	
Zona de afección de Yacimiento Arqueológico	
Bienes de protección ambiental (ref. al catálogo)	
Entorno protección BRL	
BIENES DE RELEVANCIA LOCAL	
BIENES DE PROTECCIÓN PARCIAL	

BIENES DE RELEVANCIA LOCAL	BIENES DE PROTECCIÓN PARCIAL
1. Iglesia de San Bartolomé	1. Canal de San Bartolomé
2. Ermita de San Bartolomé	2. Canal de San Bartolomé
3. Ermita de San Bartolomé	3. Canal de San Bartolomé
4. Ermita de San Bartolomé	4. Canal de San Bartolomé
5. Ermita de San Bartolomé	5. Canal de San Bartolomé
6. Ermita de San Bartolomé	6. Canal de San Bartolomé
7. Ermita de San Bartolomé	7. Canal de San Bartolomé
8. Ermita de San Bartolomé	8. Canal de San Bartolomé
9. Ermita de San Bartolomé	9. Canal de San Bartolomé
10. Ermita de San Bartolomé	10. Canal de San Bartolomé
11. Ermita de San Bartolomé	11. Canal de San Bartolomé
12. Ermita de San Bartolomé	12. Canal de San Bartolomé
13. Ermita de San Bartolomé	13. Canal de San Bartolomé
14. Ermita de San Bartolomé	14. Canal de San Bartolomé
15. Ermita de San Bartolomé	15. Canal de San Bartolomé
16. Ermita de San Bartolomé	16. Canal de San Bartolomé
17. Ermita de San Bartolomé	17. Canal de San Bartolomé
18. Ermita de San Bartolomé	18. Canal de San Bartolomé
19. Ermita de San Bartolomé	19. Canal de San Bartolomé
20. Ermita de San Bartolomé	20. Canal de San Bartolomé
21. Ermita de San Bartolomé	21. Canal de San Bartolomé
22. Ermita de San Bartolomé	22. Canal de San Bartolomé
23. Ermita de San Bartolomé	23. Canal de San Bartolomé
24. Ermita de San Bartolomé	24. Canal de San Bartolomé
25. Ermita de San Bartolomé	25. Canal de San Bartolomé